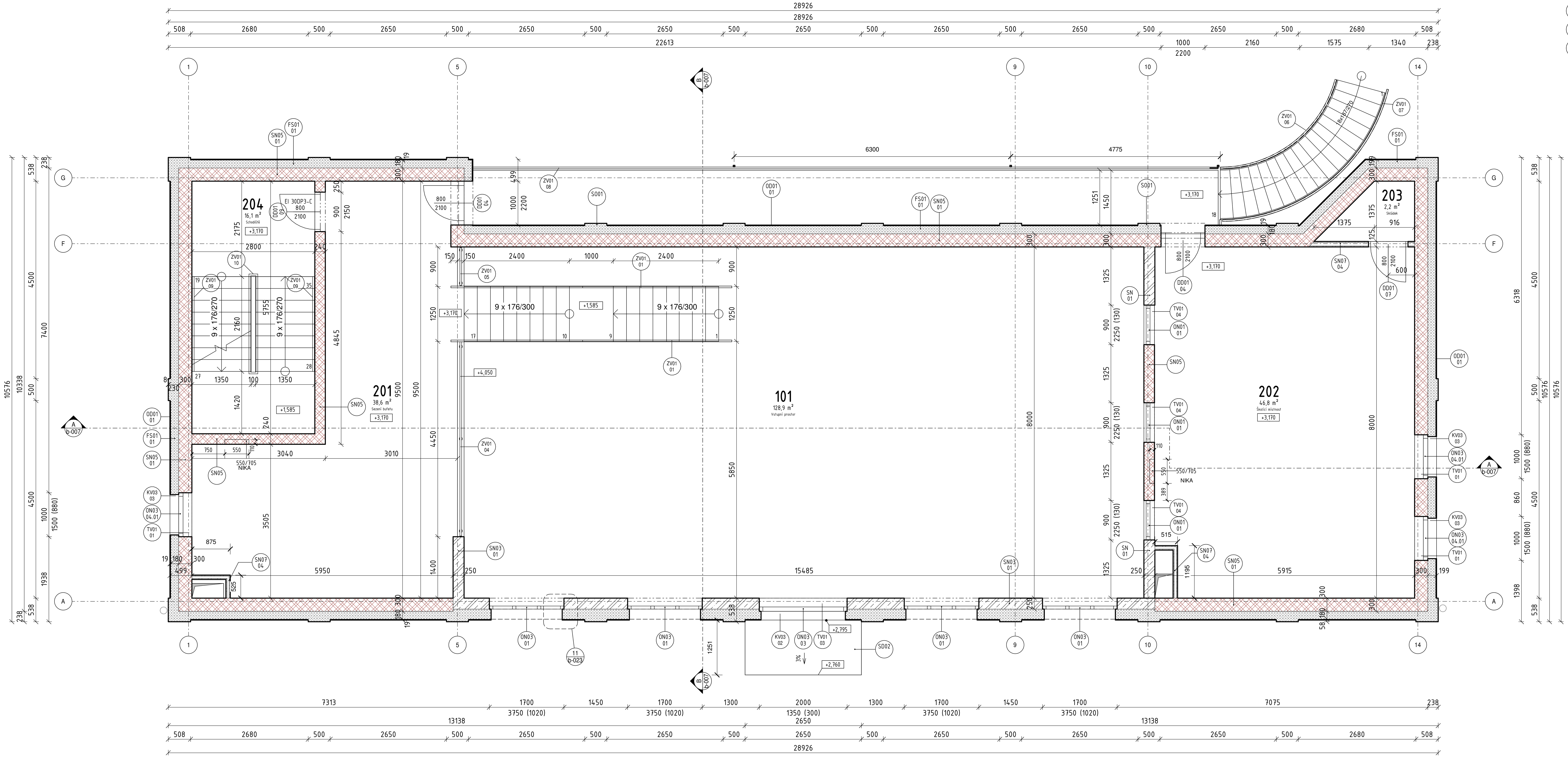

SNxx xx — STĚNY A PŘEDSTĚNY
PDxx xx — SKLADBY PODLAH
DDxx xx — DVEŘE
ONxx xx — OKNA
KVxx xx — KLEMPÍŘSKÉ VÝROBKY
ZVxx xx — ZÁMEČNICKÉ VÝROBKY
TVxx xx — TRUHLÁŘSKÉ VÝROBKY
FSxx xx — FASÁDNÍ SYSTÉM
ODxx xx — OBKLADY

Místnosti - 2.NP

Číslo	Název	Plocha [m2]	Světlá výška [mm]	Povrchová úprava		
				Podlaha	Strop	Stěny
2NP						
201	Sezení bufetu	38,61	2560	Kamenná dlažba PD02.03	SDK Podhled	Vápenocementová omítka
202	Školící místnost	46,76	2630	Keramická dlažba PD02.04	Vápenocementová omítka	Vápenocementová omítka
203	Skládek	2,21	2630	Keramická dlažba PD02.04	Vápenocementová omítka	Vápenocementová omítka
204	Schodiště	16,11	2630	Keramická dlažba PD02.04	Vápenocementová omítka	Vápenocementová omítka
Celkový součet:: 4						

LEGENDA MATERIÁLŮ

- FASÁDNÍ OBKLAD IMITUJÍCÍ CIHLY PLNÉ PÁLENÉ 240/71 mm, tl. 14 mm
- POLYSTYREN EPS 100 F - TL. 50 mm
- POLYSTYREN EPS 100 F - ETICS TL. 180 mm
- POLYSTYREN XPS - TL. 180 mm
- SN07.01-SDK DO VLHKA - INSTALAČNÍ PŘÍČKA TL. 200 mm
- SN07.02-SDK - PŘÍČKA TL. 150 mm
- SN07.04-SDK DO VLHKA - PŘÍČKA TL. 125 mm
- SN07.05-SDK DO VLHKA - PŘÍČKA TL. 125 mm
- SN07.08-SDK PROTIPOŽÁRNÍ - PŘÍČKA TL. 250 mm REI 30DP1
- SN07.09-SDK DO VLHKA - PŘEDSTĚNA TL. 200 mm
- SN07.10-SDK DO VLHKA - PŘEDSTĚNA TL. 150 mm
- SN07.12-SDK DO VLHKA - PŘÍČKA PROTIPOŽÁRNÍ TL. 100 mm
- ZDIVO KERAMICKÉ BROUŠENÉ - VNITŘNÍ, NOSNÉ, d/š/v=372/240/249 mm, U=0,5 W/m2*K, Rw=48 dB, c=1000 J/kg*K, P10
- ZDIVO KERAMICKÉ BROUŠENÉ - OBVODOVÉ, NOSNÉ, d/š/v=247/300/249 mm, U=0,5 W/m2*K, Rw=48 dB, c=1000 J/kg*K, P10
- ZD01 - ZÁKLADOVÁ DESKA TL. 250 mm
- DZ01 - PODKLADNÍ BETON TL.100 mm
- ZS02 - ZÁKLADOVÝ PAS TL.450 mm
- SKLADBA PODLAHY PD02.01
- SKLADBA PODLAHY PD02.02
- SKLADBA PODLAHY PD02.03
- SKLADBA PODLAHY PD02.04
- SKLADBA PODLAHY PD02.05
- SKLADBA STŘECHY ST02.01
- PODHLED PH01.01 - SDK NEZATEPLENÝ
- PODHLED PH01.02 - SDK ZATEPLENÝ

Jiná ověření:

Paré:

Orientační schéma:

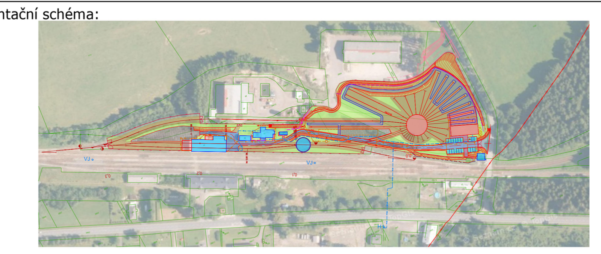

Razítko oprávněné osoby:

Podpis: Datum:

Revize:	Datum:	Popis:	Kontroloval:
000	25.02.2024	Dokumentace pro provádění stavby	Ing. Tomáš Koblása

Stavebník / investor: **Pardubický kraj**
Adresa: Komenského náměstí 125, 532 11 Pardubice
Zástupce investora:
Adresa:

Zhotovitel díla: **Prodin a.s.**
Adresa: K Vápence 2745, Pardubice 530 02
Kontakt: T: +420 466 055 111, E: info@prodin.cz

Zhotovitel části / objektu: **Prodin a.s.**
Adresa: K Vápence 2745, Pardubice 530 02
Kontakt: T: +420 466 055 111, E: info@prodin.cz

Hlavní projektant (HIP): Ing. Petr Prchal — Specialista: Ing. Tomáš Koblása

Název stavby / akce: **Areál železničního depa v Dolní Lipce**
Označení investora: OR-22-24401
Zakázka: 31/22/242.208
Adresa stavby: obec Dolní Lipka
Název části: Architektonicko-stavební řešení
Označení části: **D.1.1-01**
Název objektu / dílčí části: **SO01 VSTUPNÍ OBJEKT**
Označení objektu / komplexu: **SO 01**
Název přílohy: **2NP**
Název dílčí části přílohy: Výkresová část
Číslo přílohy: **b-003**
Odpovědný projektant: Ing. Tomáš Koblása
Zpracovatel přílohy: Ing. Martin Kučera
Měřítko: 1 : 50
Formáty: 1000x594
Stupeň dokumentace: **DPS**
Kraj: Pardubický
Katastrální území: Dolní Lipka
TUDU:
Smluvní datum zpracování: **25.02.2024**

Označení investora: | Stupeň dokumentace: | Část: | Objekt: | Podobjekt: | Příloha: | Revize: